



PASMO・Suica

便利でお得な「小田急バス全線定期券」に！

IC定期券

ご利用案内

お問い合わせ

ホームページ

www.odakyubus.co.jp



小田急バス

検索

小田急バスお客さまセンター

TEL.03-5313-8330

(平日 10:00~16:00 土日祝・年末年始は休業)

小田急バス

1 IC定期券の購入について

「小田急バスIC全線定期券」情報をお持ちの**PASMO・Suica** (定期券機能付き)に記録して発売いたします。
また、窓口になどなくお客様操作によりモバイル端末(スマートフォン)にてご利用いただけるモバイルPASMO・Apple PayのPASMOでも発売しています。詳しくはPASMOのホームページをご覧ください。

■ IC定期券運賃表(小田急バス全線)

単位:円

区分	1ヶ月	3ヶ月	6ヶ月	年度(4/1~3/31)
通勤	10,800	30,400	57,000	-
通学	8,000	22,500	42,200	68,000
小児	1,500	4,200	7,900	14,000

- 1・3・6ヶ月定期券は、小田急バス営業所・案内所、小田急線の定期券発売窓口・定期券販売機能付き自動券売機、モバイルPASMO、Apple PayのPASMOで購入できます。
- 通学年度定期券は、小田急バス営業所・案内所、モバイルPASMO、Apple PayのPASMOにて 3/18~5/31に限り販売します。有効期限は購入日に関わらず4/1~3/31です。

※新入学生は「入学証明書」のご提示で購入できます。4月入学後は「通学証明書」が必要です。



- ◆他社との共通定期券は「紙式定期券」の発売になります。(一部系統は「スマホ定期券」の取扱いがあります。)
- ◆身体障がい者、知的障がい者および児童福祉法の適用を受ける方は上記運賃表の3割引の金額です。(10円未満四捨五入)
- ◆ムーバス、みたかシティバス(新川・中原ルート)、空港連絡バス、高速バスはご利用いただけません。
- ◆他社との共同運行路線は小田急バス運行便のみご利用いただけます。

ご注意ください

- 期限切れ定期券・利用不可路線ご利用時は、運賃をSFから引き去ります。
- 深夜バスでIC定期券をご利用の際は、深夜運賃の差額をSFから自動で引き去ります。
- ※SF(ストアードフェア):ICカード内にチャージ(入金)された金額のこと

2 IC定期券の購入方法

営業所および案内所にて
申込用紙に必要事項を記入して係員にお渡しください。

※持参人式定期券は、無記名PASMOに限り発売いたします。

■発売日 新規・継続購入とも:使用開始日14日前

◆現金またはクレジットカード(JCB・VISA・Master)でお支払いいただけます。



ご注意ください

- ICカード内のSFでは購入はできません。
- PASMOカードの新規購入には、定期券運賃の他にデポジット500円が必要です。
- 通学定期券を新規購入されるお客様は「通学証明書」または「通学定期乗車券購入兼用の学生証」をご用意ください。(同一年度内に購入の旧定期券をお持ちいただいた場合、または継続発売可能期限内の場合は通学証明書等は必要ありません。)
- 1枚のカードに2社以上のバスIC定期券の情報は記録できません。
- 「紙式定期券」からの移し替えおよび継続定期券の購入はできません。

3 IC定期券の払いもどし

バス定期券のみが不要のとき

$$\text{払いもどし金額} = \text{定期運賃} - 240\text{円} \times 2 \times \text{経過日数} - \text{手数料} 520\text{円}$$

(小児120円)

バス定期券とPASMOが不要のとき

$$\text{払いもどし金額} = \text{定期運賃} - 240\text{円} \times 2 \times \text{経過日数} + \text{SF残高} - \text{手数料} 520\text{円} + \text{デポジット} 500\text{円}$$

(小児120円)

◎通学年度定期券の払いもどしは、購入日に関わらず起算日を4月1日として計算します。



ご注意ください

- 定期券が不要になった場合、小田急バスで購入したものは小田急バス窓口で、小田急電鉄で購入したものは小田急電鉄窓口で払いもどしいたします。
- ご本人を確認できる公的証明書等(免許証、健康保険証、学生証等)が必要です。
- 鉄道定期券が記録されている場合、鉄道事業者で鉄道定期券の払いもどしが必要です。(別途手数料がかかります。)
- 「SF残高と定期券の払いもどし計算額を合算した額」が払いもどし手数料以下の場合はその金額が手数料になり、デポジット500円のみお返しします。
- Suicaをお持ちの方は、IC定期券を払いもどした後、Suica取扱事業者で払いもどしてください。

4 IC定期券のご利用方法

カード読み取り部に
しっかり

1秒タッチ！



モニターに券種・期間が表示されます。

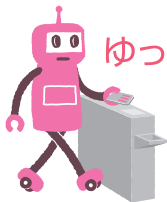

ゆっくりタッチ！



ご注意ください

- バスIC定期券は、券面印字がありません。「IC定期券内容控」を発行しますのでIC定期券と一緒に必ず携帯してください。係員・乗務員が確認させていただく場合があります。
- 「IC定期券内容控」は乗車券ではありませんので「IC定期券内容控」のみでのご乗車はできません。
- 「IC定期券内容控」を紛失した場合は、再発行いたします。(無料)

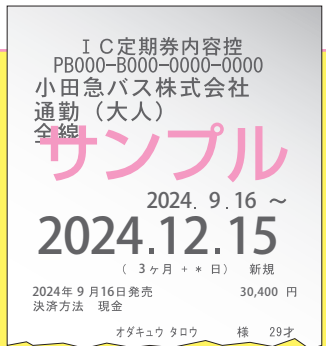

IC定期券内容控(見本)

深夜バスに乗車したとき

- IC定期券をご利用の際は、SF残高から深夜運賃の差額を自動で引き去ります。
 - 割引定期券をお持ちのお客様は、IC定期券をタッチする前に証明書類等を乗務員に呈示し、定期券が入っていることを乗務員にお知らせください。乗務員が割引運賃を設定後、IC定期券をタッチしてください。
- ※乗務員に呈示、お知らせ前にIC定期券をタッチすると普通運賃を引き去ります。

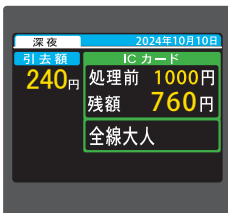

複数人(同伴者)で乗車したとき

- IC定期券をお持ちのお客様で同伴者の運賃をIC定期券の入っているICカードから支払いの場合、同伴者のみの人数をお申し出ください。
- ※IC定期券をお持ちのお客様を人数に含めずともIC定期券をお持ちのお客様の運賃も引き去ります。

SF残高が不足したとき

- あらかじめ駅やコンビニでチャージをしてください。
 - 車内でのチャージは千円札に限りお取り扱いできます。
 - 現金でお支払いいただく場合は、料金機に不足額を投入してください。(差額は現金運賃になります。)
- ※乗務員に差額の支払い方法をお申し出ください。
※複数枚のICカードを使ってのご利用はできません。
※改札機にタッチするだけで自動的にチャージするオートチャージサービスも便利です。(バスでは、オートチャージされません。)

5 IC定期券の有効期限を忘れないように

■モニターでご確認ください

タッチをすると画面に定期券の券種と有効期限が表示されます。

有効期限が2週間を切ったとき

「まもなく定期券の期限切れです」

と表示されます。

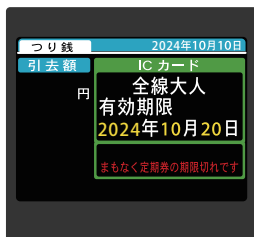

■もしも、有効期限が切れてしまったとき

IC定期券の有効期限が切れるとSF残額から自動で運賃を引去ります。

定期券の有効期限が切れてから3日間は

「定期券期限切れです、精算しました」

という音声でお知らせします。

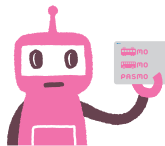

券面に表示がありません
ご注意ください!



◆モバイルPASMO・Apple PayのPASMOなら定期券の有効期限やSF残額も確認できるため安心です!

モバイルPASMO



PASMO

6 IC定期券の機能設定

電子音でのお知らせ機能の設定

定期券の有効期間が14日以内になった場合にバス車内でのご利用時に電子音でお知らせする機能を設定できます。

バス営業所等の係員にお申し出ください。



購入時の状態

定期券の有効期間内
ご利用時
ピッ♪

設定した状態

有効期間が14日
以上あるとき

ピッ♪

有効期間が14日
以内のとき

ピッピッ♪

定期券有効期間外のSF利用停止設定

IC定期券の有効期間外であることに気付かずに運賃をSFから減額されることを防ぐため、バス営業所等でSF利用ができないように設定できます。

バス営業所等の係員にお申し出ください。

購入時の状態

期間外の定期券
SFでご乗車いただけます

設定した状態

期間外の定期券
SFでご乗車いただけません

※チャージやお店でのご利用は可能です



ご注意ください

- 設定を行った後も購入時の状態に戻すことができます。
- 定期券の有効期間開始前でもSF利用ができません。
- 定期券有効期間後はモニターに「このカードは使用できません」と表示されます。(他社バス定期券の期限切れであっても同様です)
- SFを利用して乗車される場合は乗務員にお申し出ください。
- 鉄道や店舗でのSF利用は可能です。
ただし、鉄道定期券が記録されている場合は、鉄道定期券も設定が有効になるのでSF利用はできなくなります。

7 IC定期券をなくしたとき・使えなくなったとき

記名PASMO・Suicaは、万一紛失しても再発行が可能です。
無記名PASMO・Suicaは、再発行できません。

紛失 PASMO・Suicaエリアの駅やバス営業所等で紛失のお申し出



申請書に必要事項を記入して提出

↓
ご本人を確認できる公的証明書等(免許証等)を呈示

↓ 紛失の再発行登録 ↓
「再発行整理票」を発行

※IC定期券が再発行されるまでは、現金またはSF等でご乗車ください。

↓ 翌日から14日以内 ↓

PASMO・Suicaエリアの駅やバス営業所等で再発行
「再発行整理票」と公的証明書を呈示
1,020円(デポジット500円+手数料520円)をお支払い



使えない PASMO・Suicaエリアの駅やバス営業所等で障害のお申し出



申請書に必要事項を記入して提出

↓ 障害の再発行登録 ↓
「再発行整理票」を発行

※IC定期券が再発行されるまでは、「障害カード」「IC定期券内容控」「再発行整理票」の3点を乗務員に呈示してご乗車ください。

↓ 翌日から14日以内 ↓

PASMO・Suicaエリアの駅やバス営業所等で再発行
「再発行整理票」と障害となったPASMO・Suica



ご注意ください

- 「再発行整理票」は、再発行できません。大切に保管してください。
- 「再発行整理票」は、ICカードの再発行に必ず必要になります。
- 鉄道定期券が記録されている場合は、その定期券を発行した事業者でしか再発行できません。
- 無記名PASMO(持参人式定期券)は、紛失再発行できません。
- 紛失手続完了以前にお客様が被られた損失については、事業者は補償いたしかねます。
- Suica紛失のお申し込みは可能ですが、再発行カードのお渡しはSuica発行事業者になります。

IC定期券発売所

■営業所(年中無休)

吉祥寺営業所	TEL0422-46-6124(営業時間 9:30~19:00) 武蔵野市吉祥寺南町3-1-6
武蔵境営業所	TEL0422-31-6191(営業時間 9:30~19:00) 武蔵野市境南町5-1-18
狛江営業所	TEL03-3480-1311(営業時間 9:30~19:00) 狛江市中和泉5-17-23
登戸営業所	TEL044-712-3811(営業時間 9:30~19:00) 川崎市多摩区登戸3816
新百合ヶ丘営業所	TEL044-299-9196(営業時間 9:30~19:00) 川崎市麻生区王禅寺西4-14-5
小田急ハイウェイバス 本社営業所	TEL03-5433-8770(営業時間 9:30~12:00・13:30~19:00) 世田谷区若林2-39-4

■案内所

吉祥寺北口案内所	JR吉祥寺駅北口・アトレ吉祥寺1階外 営業時間 平日 10:00~20:00/土・休日 12:00~14:00・15:00~18:00
三鷹案内所	JR三鷹駅南口・アトレヴィ三鷹1階外 営業時間 平日 8:00~20:00/土・休日 9:00~12:00・13:00~16:00
仙川案内所	京王線仙川駅下車「仙川折返場」内 営業時間 平日 13:00~15:00・16:00~20:00/土・休日 10:00~12:00・13:00~17:00
成城案内所	小田急線成城学園前駅西口 営業時間 13:00~15:30・16:30~19:30
新百合ヶ丘案内所	小田急線新百合ヶ丘駅南口ロータリー 営業時間 12:00~14:30・15:30~19:00

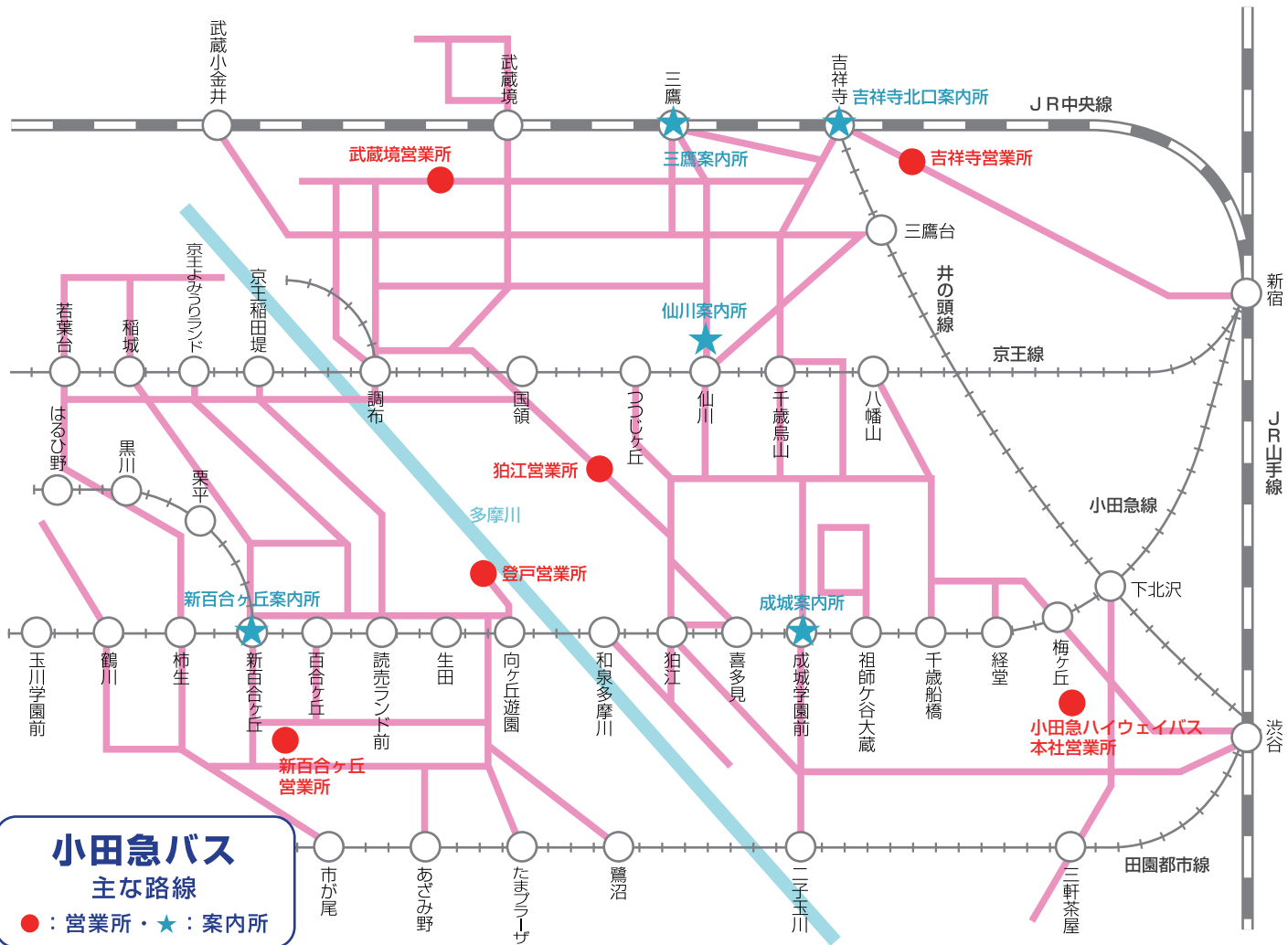

小田急バス
 主な路線

● : 営業所 ● ★ : 案内所